T: 02755 7254
M:0699 145 000 11
E: office@burgplankenstein.at

Burg Plankenstein

Plankenstein 1
3242 Texing
www.burgplankenstein.at

Feste Feiern...

... auf Burg Plankenstein

T: 02755 7254
M:0699 145 000 11
E: office@burgplankenstein.at

Burg Plankenstein

Plankenstein 1
3242 Texing
www.burgplankenstein.at

Wir verwirklichen Ihre Wünsche!

Burg Plankenstein, ein magischer Ort,
der die Einzigartigkeit Ihres besonderen Tages
perfekt zur Geltung bringt.

Wo früher Ritter tafelten,
ist heute der Platz für Ihre Feier!

T: 02755 7254
M:0699 145 000 11
E: office@burgplankenstein.at

Burg Plankenstein

Plankenstein 1
3242 Texing
www.burgplankenstein.at

Es gibt viele Gründe, um auf Burg Plankenstein zu feiern:

- Einzigartiger historischer Ort mit mehr als 800 Jahre alter Geschichte
- Idyllische Lage inmitten einer traumhaften Naturkulisse
- Feier und Übernachtung – alles an einem Ort!
- Malerische Plätze im Freien und im Inneren der Burg laden zu Ihrer Feierlichkeit ein
- Parkplätze für Sie und Ihre Gäste unmittelbar vor der Burg
- Ob rustikal oder elegant – Räumlichkeiten mit unterschiedlichem Ambiente stehen zur Auswahl
- Getränkepackages & fixe Menüs erleichtern Ihre Kalkulation und Sie können Ihrem Budget entsprechend planen
- Feiern ohne Ende – Ihr Fest stört keine Nachbarn und ist nach Vereinbarung an keine Sperrstunde gebunden
- Familiäre Atmosphäre und herzliche Betreuung garantieren entspanntes, ausgelassenes Feiern mit Freunden

T: 02755 7254
M:0699 145 000 11
E: office@burgplankenstein.at

Burg Plankenstein

Plankenstein 1
3242 Texing
www.burgplankenstein.at

Die Burggeschichte

Räumlichkeiten und Servicepauschalen

Kapazitäten

Empfang

Getränke & Pauschalen

Buffetvorschläge

Übernachtung

Rund um Ihr Fest

Geschäftsbedingungen & Kontakt

Alle Preise verstehen sich inklusive aller Steuern und Abgaben.
Preisänderungen vorbehalten

T: 02755 7254
M:0699 145 000 11
E: office@burgplankenstein.at

Burg Plankenstein

Plankenstein 1
3242 Texing
www.burgplankenstein.at

Geschichte Burg Plankenstein

Burg Plankenstein liegt auf ca. 700 m Seehöhe unweit der dreifachen Wasserscheide zwischen Pielach, Mank und Erlauf.
Die Burg ist eine aus 4 unregelmäßigen Trakten bestehende Anlage, die einen Hof umschließt und erstmals 1186 (Heinricus de Planchinstein) urkundlich erwähnt worden ist. Der Zugang erfolgt durch einen Einfahrtsturm, den sogenannten Elfenturm.

Vor allem im 15. Jhd. brachten es die Plankensteiner zu bedeutendem Besitz und hohem Ansehen. Pankraz v. Plankenstein besaß u.a. auch Peilstein, Freienstein und Sassendorf. Er war außerdem Pfandherr von Weitra und Pfleger von Pöchlarn.

Als die Landsknechte die Ritter ablösten und die Renaissance an die Stelle der Gotik trat, geschah der großzügige Ausbau der Burg zum Schloss. An sie erinnert noch die sehr schön gearbeitete Spindeltreppe. Damals wurde auch der Südtrakt durch den Umbau zweier Speichergeschosse in einen Wohnbau verwandelt. Ebenso wurden die Verteidigungseinrichtungen durch den Bau einiger Türme auf den neuesten Stand gebracht.

Eine Kapelle in der Burg wird 1454 zum ersten Male genannt. In diesem Jahre stiftet Pankraz v. Plankenstein eine tägliche Messe. Die Gründung der Pfarre erfolgt 1786, wobei zu diesem Anlass die Kapelle erweitert wurde. Ausschlaggebend dafür war eine Weisung Kaisers Josef II, dass niemand länger als eine Stunde zu nächsten Kirche gehen sollte. In Plankenstein wurden die Zwischenwände des Erdgeschosses abgerissen und der gewonnene große Raum als Kirchenschiff benützt. Die ehemalige Schlosskapelle dient seither als Kirchenapsis. Bis 1952 diente die Kirche als Dorfkirche für Plankenstein.

Die erst 1979 aufgedeckten Seccomalereien stammen aus der protestantischen Periode der Burg. Sie wurden um 1570/80 geschaffen und stellen u. a. die Taufe Christi sowie dessen Auferstehung dar. In den Fensterlaibungen erkennt man verschiedene Heilige wie Judas, Thaddäus, Johannes und Bartholomäus.
Bemerkenswert ist der malerische Innenhof, der sich auf zwei durch Steinstufen verbundene Niveaus erstreckt. Diese kurze Steintreppe wird von zwei Steinlöwen flankiert, die Wappenschilder tragen. Sie erinnern an die Herren von Kunitz und waren wohl um 1701 als Gartenfiguren gedacht. Dem Westtrakt ist der hofseitig kreuzgratgewölbte Arkadengang vorgelegt. Ihre breiten Rundbogenöffnungen sind mit Balustraden versehen. Die Fensterläden zeigen sich in den Wappenfarben der Plankensteiner: schwarz-weiß auf rotem Grund.

T: 02755 7254
M:0699 145 000 11
E: office@burgplankenstein.at

Burg Plankenstein

Plankenstein 1
3242 Texing
www.burgplankenstein.at

Räumlichkeiten und Servicepauschalen

Feiern können in folgenden Räumlichkeiten stattfinden:

Kapelle	€ 693,50
Vincent	€ 289,50
Saal Podstatny	€ 419,50
Sonnensaal	€ 419,50
Fürstensaal	€ 358,60
Burg-Terrasse	€ 419,50
Aufpreis Sonnensegel	€ 216,50
Polygonsaal	€ 419,50
Felsengrotte	€ 358,60
Gartensaal & Kaminsaal	€ 419,50
Enziana-Terrasse	€ 719,50
Aufpreis Sonnensegel	€ 216,50
Turnierplatz	€ 719,50
Hochzeitspavillon mit Umgebung	€ 478,60

Pauschale Burghauptkomplex: €1500,- wählbar aus 3 Räume.
Pauschale Außengelände der Burg Plankenstein €2000,- wählbar aus 3 Bereichen.

Die Servicepauschalen sind Tagesmieten und beinhalten die Vorbereitung des Raumes mit entsprechender Sessel-, Tisch- und Buffetanordnung, die Heizung, die Beleuchtung sowie eine Grundreinigung nach Ihrem Fest.

Wir bitten zu beachten, dass jeder Raum eine gewisse Ausstattung an fixem Mobiliar und Dekorationsgegenständen (Bilder etc.) hat, die unabänderlich ist.

Aufgrund des teilweise historischen Inventars ist die Überlassung eines komplett leeren Saales auf Burg Plankenstein nicht möglich. Mobiliar der Burg darf nur in Ausnahmefällen mit Genehmigung verstellt werden.

Wir erstellen wir gerne ein individuelles Angebot,

ganz auf Ihre Wünsche zugeschnitten!

T: 02755 7254
M:0699 145 000 11
E: office@burgplankenstein.at

Burg Plankenstein

Plankenstein 1
3242 Texing
www.burgplankenstein.at

Kapazitäten

Räumlichkeit	Max. Personen an Stehtischen	Max. Personen auf Sitzplätzen	Max. Personen in Kinobestuhlung
Kapelle	150	100	120
Saal Podstatny	100	55	80
Sonnensaal	100	60	70
Fürstensaal	50		
Polygonsaal	80	60	70
Gartensaal	80	50	60
Felsengrotte	200		
Burg-Terrasse	120		60
Hochzeitspavillon	120		
Enziana-Terrasse	250	150	180
Turnierplatz	300	250	500

Die Maximalkapazität ändert sich je nach Nutzungs- und Bestuhlungsart bzw. Rahmenprogramm.

T: 02755 7254
M:0699 145 000 11
E: office@burgplankenstein.at

Burg Plankenstein

Plankenstein 1
3242 Texing
www.burgplankenstein.at

Getränke & Pauschalen

- Ihre Feier wird mehr fröhlich denn feucht?

Hier empfehlen wir eine Getränkeabrechnung nach Verbrauch.
Unser Burg Team legt mit Ihnen gemeinsam in einem persönlichen Gespräch vorab die Getränke, die während der Feier Ihren Gästen serviert werden, fest.
Kellnerstunde wird ab 01:00 pro Kellner / pro Stunde in der Höhe von €67,90 in Rechnung gestellt.

Unser Tipp:
Schreiben Sie die Auswahl dieser Getränke in Ihre Menükarte.
Getränke, die nicht auf der Karte verzeichnet sind, müssen von den Gästen selbst bezahlt werden.
Das garantiert eine übersichtliche Kalkulation im Vorfeld!

- Ihre Gäste genießen Ihr Fest und feiern lang und ausgiebig?

Hier empfehlen wir eine unserer drei Getränkepauschalen, die im jeweiligen Saal des Festes gelten.

Getränkepauschale I
Dauer 6 Stunden € 54,40 pro Person
Inkludiert sind folgende Getränke:
Grüner Veltliner
(Weingut Reckendorfer NÖ)
Cuvee (Weingut Fleckl NÖ),
Alkoholfreie Getränke
Nicht inkludiert sind Mixgetränke, Spirituosen, Prädikatsweine, Sekt, Champagner, Prosecco, Kaffee, Tee und Red Bull!

Getränkepauschale II
Dauer 6 Stunden € 62,15 pro Person
Inkludiert sind folgende Getränke:
Grüner Veltliner (Weingut Reckendorfer NÖ)
Cuvee (Weingut Fleckl NÖ), Bier, Alkoholfreie Getränke sowie Kaffee & Tee
Nicht inkludiert sind Mixgetränke, Prädikatsweine, Spirituosen, Sekt, Champagner, Prosecco und Red Bull!

Getränkepauschale III
Dauer 6 Stunden € 76,45 pro Person
Inkludiert sind folgende Getränke: Grüner Veltliner (Weingut Reckendorfer NÖ) Cuvee (Weingut Fleckl NÖ), Bier, Alkoholfreie Getränke, Red Bull, Mixgetränke, Spirituosen, Sekt sowie Kaffee & Tee
Nicht inkludiert sind Prädikatsweine und Champagner!

Eine Verlängerung der Getränkepauschale ist natürlich gegen Aufpreis möglich!

Unser Tipp:
Schreiben Sie die Auswahl der Getränke sowie die Dauer der Pauschale in Ihre Menükarte. Nach Ablauf der Zeit können je nach Ihrem Budget Getränke nach Verbrauch auf eine Gesamtrechnung gesetzt werden oder die Gäste zahlen die noch konsumierten Getränke selbst. Das garantiert eine perfekte Kalkulation im Vorfeld!

Kinder zwischen 2 und 10 Jahren bezahlen die Hälfte, Kinder unter 2 Jahren sind frei.

T: 02755 7254
M:0699 145 000 11
E: office@burgplankenstein.at

Burg Plankenstein

Plankenstein 1
3242 Texing
www.burgplankenstein.at

Gaumenfreuden und Verköstigung

Vom mittelalterlichen Ritterschmaus über ein rustikales Buffet bis zur eleganten Tafel zaubert unser Tavernen-Team alle erdenklichen Schmankerl und Köstlichkeiten.

Bei Feiern bis maximal 30 Personen ist auch ein serviertes Menü möglich.
Ab 30 Personen ist ein serviertes Menü nur gegen Aufpreis aufgrund des erhöhten Personalaufwandes möglich.

Garantiezahl

Wir benötigen bei allen Veranstaltungen, bei welchen Speisen serviert werden, bis spätestens 7 Tage vor der Feier die Anzahl Ihrer Gäste. Geringfügige Änderungen der Personenanzahl sind bis 3 Arbeitstage vor der Veranstaltung noch möglich. Diese uns genannte Zahl gilt als garantierte Mindestzahl, die auf jeden Fall in Rechnung gestellt wird. Zusätzliche Personen am Tag der Feier werden ebenfalls zu 100% verrechnet.

Buffet „Rubin“

Vorspeise

- Cremesuppe der Saison oder Rindssuppe mit Einlage (eine Suppe zur Auswahl)

Hauptspeisen

- Rindsrouladen in Rotweinsauce
- Ausgelöstes Backhendl
- Schweinsmedaillons in Pfeffersauce mit Penne
- Forellenfilet nach Art des Hauses
- Cannelloni mit Spinat und Ricotta Füllung

Beilagen

- Kartoffelkrokett, Petersilienerdäpfel, gegrilltes saisonales Gemüse, verschiedene Salate mit Marinade & Sauce

Dessert

- Party Cupcakes

€ 65,60 pro Person

T: 02755 7254
M:0699 145 000 11
E: office@burgplankenstein.at

Burg Plankenstein

Plankenstein 1
3242 Texing
www.burgplankenstein.at

Buffet *„Smaragd“*

Vorspeisen

- Schafskäse aus der Region auf Blattsalat
- Kräftige Rindssuppe mit hausgemachter Einlage (Eine Auswahl von Frittaten, Grießnockerl, Kaspressknödeln)

Hauptspeisen

- Rindsstreifen nach Burg Art
- Hühnerfilet mit Käse gefüllt
- Schweinskotlette mit Letscho
- Gebackenes Zanderfilet
- Gebratene Schupfnudeln mit Buttergemüse

Beilagen

- Kartoffelknödel, Sauerkraut, Risi-Pisi ,Bratkartoffel, verschiedene Salate & Spezialsaucen

Dessert

- Hausgemachte Cremeschnitte **€ 68,70 pro Person**

Buffet „Diamant“

Vorspeisen

- Lachstartar auf getoasteten Brötchen
- Kräftige Rindssuppe mit hausgemachter Einlage (Eine Auswahl von Frittaten, Grießnockerl, Kaspressknödeln)

Hauptspeisen

- Rindsbraten vom Weiderind in Rotwein Sauce
- Kalbsschnitzel mit Parmesan Mantel
- Schweinsmedaillon in Steinpilzsauce
- Putenfilet nach Cordon Bleu
- Überbackene Gnocchi

Beilagen

- Petersilienerdäpfel, Servietten Knödel, Speckfisolen, Babykarotten, verschiedene Salate & Spezialsaucen

Dessert

- Topfencreme mit Früchten der Saison **€ 77,50 pro Person**

T: 02755 7254
M:0699 145 000 11
E: office@burgplankenstein.at

Burg Plankenstein

Plankenstein 1
3242 Texing
www.burgplankenstein.at

Oder wie wäre es mit einem RITTERESSEN?

Vielleicht sogar in mittelalterlicher (Leih-)Gewandung?
Ein Spaß für Jung und Alt und eine Zeitreise, die Sie nie wieder vergessen werden!

Hier unsere Varianten:

Ritter Tafeley

(buchbar ab 6 Personen)

BEGRÜSSUNGSTRUNK
1 Glas Met oder Sekt pro Person

KNAPPEN HAPPEN
Brot & Aufstriche

DES PAGEN GAUMENFREUDE
Cremesuppe der Saison

LEYBSPEYS DES LANGEN HANNS ZU PLANKENSTEIN
Gegrilltes Allerley mit Gemüse, Erdäpfel, Knödel, Kraut, Salate, div. Saucen
Vegetarische Variante auf Wunsch möglich,
bitte um rechtzeitige Bekanntgabe!

DES BURGFRÄULEINS SÜSSES GEHEIMNIS
nach Saison

EIN VERDAUUNGSSCHNAPSERL
pro Person

Preis pro Person € 52,80

Kellnerstunde wird ab 01:00 pro Kellner / pro Stunde in der Höhe von €67,90 in Rechnung gestellt.

T: 02755 7254
M:0699 145 000 11
E: office@burgplankenstein.at

Burg Plankenstein

Plankenstein 1
3242 Texing
www.burgplankenstein.at

Burgherrenschmaus

(buchbar ab 2 Personen)

DES PAGEN GAUMENFREUDE

Cremesuppe der Saison

BURGHERREN-SCHMAUS

Gegrilltes Allerley mit Gemüse,
Erdäpfel, Knödel, Kraut, Salate, div. Saucen

Vegetarische Variante auf Wunsch möglich,
bitte rechtzeitig bekannt geben!

DES BURGFRÄULEINS SÜSSES GEHEIMNIS

nach Saison

Preis pro Person € 42,30

Bei allen Ritteressen dekorieren wir Ihren Tisch stilecht mit Messingkerzenleuchtern, Holzbrettern und unseren handgefertigten Salatschüsseln von unser Burg-Keramikerin Melanie Hell.

Wir dürfen darauf hinweisen, dass wir gerne bei unseren Ritteressen nachfüllen, wenn etwas aufgegessen ist.
Sie können sich - wie auch die Ritter früher - den Bauch ganz vollschlagen!
Eine Mitnahme der Speisen ist jedoch nicht möglich.
In diesem Sinne: MAHLZEIT und viel Spaß bei Speis und Trank!

Kellnerstunde wird ab 01:00 pro Kellner / pro Stunde in der Höhe von €67,90 in Rechnung gestellt.

Mitternachtsimbiss

Bitte wählen Sie aus unseren Vorschlägen Ihren Mitternachtssnack aus:

Gulaschsuppe mit Gebäck oder Erdäpfelgulasch
oder Würstelvariation (Frankfurter & scharfe Würstel) mit Gebäck
oder Chili con Carne **Preis pro Person: €13,20**
Käseplatte mit Gebäck **Preis pro Person: €12,50**

Unsere Buffetvorschläge haben noch nicht zur Gänze Ihren Geschmack getroffen?

Unser Burgteam ist auch hier jederzeit gerne behilflich, Ihr persönliches Wunsch-Buffet für Sie zusammenzustellen.

Im Buffetpreis inkludiert sind Tischwäsche, Porzellan-Geschirr, Besteck, Wasser- und Weingläser, Papierservietten, Servicepersonal.

Zusätzlich möglich:

Sessel Hussen weiß pro Stück	€ 6,50
Stoffservietten weiß pro Stück	€ 4,10
4 -armiger Kerzenleuchter inkl. Kerzen pro Stück	€ 8,20
Stoffservietten weiß exklusive	€ 5,90

Torte - Mehlspeisen

Gerne können Sie auch Torten und Mehlspeisen des Konditors Ihres Vertrauens für Ihre Feier mitbringen. Wir weisen aber darauf hin, dass wir aufgrund der HACCP -Vorschriften (Hygiene-Regeln im Gastronomiebereich) keine Kühlmöglichkeiten zur Verfügung stellen können.

Wir stellen dafür Teller, Papierservietten und Kuchengabeln zur Verfügung.
Servicepauschale pro Person € 4,60

Auf Wunsch stellen wir für Sie auch Kontakte zu ausgezeichneten regionalen Konditoreien her.

Hilde Schreiner: 0664 / 32 60 478

Manuela Hollerer /Süße Werkstatt: 0664/ 3637757

Reschinsky Scheibbs 07482/42 41 9 reschinsky@reschinsky.com

Frühstück

Das Frühstück für unsere Übernachtungsgäste steht zwischen 8 und 10 Uhr zur Verfügung. Für Übernachtungsgäste ist das Frühstück im Zimmerpreis inkludiert.
Frühstück für zusätzliche Gäste: € 17,50 pro Person

Glas Sekt zum Frühstück

Aufpreis Übernachtungsgäste: € 4,90 pro Person

Sektfrühstück Exklusive

Gegen Voranmeldung können Sie unser beliebtes **Sektfrühstück Exklusive** zu buchen!
+€ 17,50 Aufpreis pro Person für **Sektfrühstück Exklusive**
Weiß gedeckter Tisch mit Kerzenschein • Sekt oder Sekt Orange• Butter• Lachs• Schinken• Käse• Marmelade• Obers Kren• Toastbrot• Frisches Obst

Sperrstunde

Bei Feiern verlängern wir gerne kostenfrei die Sperrstunde bis 01:00 Uhr. Auch nach 01:00 sind wir gerne für Sie da, ersuchen jedoch um Verständnis, dass ab diesem **Zeitpunkt pro Stunde/pro Kellner € 67,90 bis zum Ende der Veranstaltung in Rechnung gestellt werden müssen. Ab 1:00 gilt Zimmerlautstärke**, das heißt die Musikanlage/ Dj werden die Beschallung dementsprechend reduzieren, so das außerhalb des Raumes in der sich Ihre Feier befindet, die Beschallung nicht für die weiteren Hausgäste störend ist.

T: 02755 7254
M:0699 145 000 11
E: office@burgplankenstein.at

Burg Plankenstein

Plankenstein 1
3242 Texing
www.burgplankenstein.at

Nächtigung

Feiern & Nächtigen an einem geschichtsträchtigen Ort!

Burg Plankenstein bietet Ihren Gästen nach einer ausgelassenen Feier 40 charmante Ritter- und Burgzimmer, um die müden Glieder auszuruhen und erfrischt in den nächsten Tag zu starten.

Alle Preise verstehen sich inklusive Frühstück.
Die Ortstaxe kann sich je nach Gesetzeslage verändern.

Ritterzimmer

4 liebevoll gestaltete geräumige Zimmer mit besonderer Ausstattung
(je nach Zimmer unterschiedlich z.B. mit beheizbarem Kamin, Himmelbett,
2 nebeneinanderliegenden Zimmern oder schneckenförmiger Dusche
und
Terrassenzugang etc.) warten auf Sie!

Preis pro Person/Nacht/inkl. Frühstück	€ 113,50 +€ 2,50 Orts Taxe
Reduzierter Preis ab einer Belegung	
von 4 Erwachsenen Personen	€ 99,50 + € 2,50 Orts Taxe
Kinder bis zum vollendeten 10. Lebensjahr	€ 49,50

Kinder bis zum vollendeten 2. Lebensjahr nächtigen kostenlos

T: 02755 7254
M:0699 145 000 11
E: office@burgplankenstein.at

Burg Plankenstein

Plankenstein 1
3242 Texing
www.burgplankenstein.at

Burgzimmer

Charmante Burgzimmer mit 2- 6 Betten stehen zur Verfügung.

Preis pro Person/Nacht/inkl. Frühstück	€ 84,60 + € 2,50 Orts Taxe
Reduzierter Preis ab einer Belegung von 4 Personen	€ 76,50 + € 2,50 Orts Taxe
Kinder bis zum vollendeten 10. Lebensjahr	€ 41,90
Kinder bis zum vollendeten 2. Lebensjahr nächtigen kostenlos	

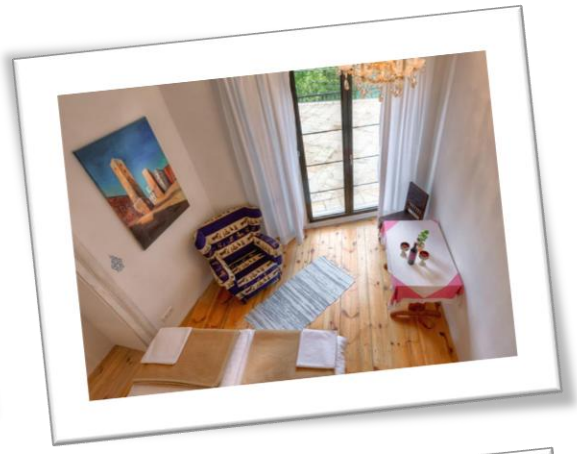

T: 02755 7254
M:0699 145 000 11
E: office@burgplankenstein.at

Burg Plankenstein

Plankenstein 1
3242 Texing
www.burgplankenstein.at

Rund um Ihr Fest…

Burgführung

Bei einem Rundgang durch die Burg erfahren Sie und Ihre Gäste allerlei Wissenswertes und entdecken so manches Geheimnis der Burg Plankenstein.

Erwachsene	€ 18,80 pro Person
Kinder bis zum vollendeten 10. Lebensjahr	€ 10,80 pro Person

Kinder bis zum vollendeten 2. Lebensjahr entdecken die Burg kostenfrei

Gerne erstellen wir für Ihre feierliche Gesellschaft einen Pauschalpreis.

Schnitzeljagd über unser Burggelände

Dauer ca. 1-1,5 Stunden

Im Team begibt man sich auf die Suche nach dem verlorenen Schatz,
auf Entdeckungsreise durch die Burg und quer über unser Burggelände.
Der Schatz inkludiert natürlich eine Belohnung für die durstigen Schatzsucher!

€ 9,70 pro Person

Gewandung in mittelalterlicher Kleidung

Ritteressen, ganz stilecht? Dann empfehlen wir den Spaß unserer mittelalterlichen Gewandungen. Sie können in die Rolle eines Burgfräuleins, Ritters oder sogar Hofnarren schlüpfen. Wir haben Gewandungen in allen Größen, für Kinder und Erwachsene

Leihgebühr pro Person:	€ 25,80 pro Person
Kinder bis zum vollendeten 10. Lebensjahr	€ 10,75 pro Person

Ritterspiele

Ein kleines mittelalterliches Turnier erwartet die tapferen Knappen und mutigen Burgfräulein. Nach altem mittelalterlichem Brauch erfolgt die Einteilung der Gruppe in Teams. Verschiedene ritterliche Wettkämpfe, geleitet von einem Herold, stehen anschließend auf dem Programm, wobei Spaß und Teamerlebnisse im Vordergrund stehen!
Hufeisenwerfen, Nageleinschlagen, Bogenschießen, Armbrustschießen und vieles mehr fördern Teamgeist, Kreativität, Genauigkeit, Feingefühl, handwerkliche Fähigkeiten und Schnelligkeit, wobei das Quäntchen Glück natürlich auch nicht fehlen darf!

Erwachsene	€ 29,80 pro Person
Kinder bis zum vollendeten 10. Lebensjahr	€ 14,75 pro Person

Bei Schlechtwetter ist für eine abgespeckte Version der Spiele in der Burg gesorgt.

Musikalische Unterhaltung

Musik sorgt immer für die perfekte Stimmung – gerne stellen wir Kontakte zu verschiedenen Livebands oder DJs her.

Ton / Licht- und Laseranlage

In der Kapelle und in der Felsengrotte stehen Ihnen bei Bedarf eine professionelle Ton- und Lichtanlage zur Verfügung.

Tonanlage	€ 290,00
Lichtanlage	€ 180,00
Laseranlage	€ 290,00

an der Außenmauer

Mittels Laser Herzen, Wünsche oder Ihren Namen auf die Burgaußenwand projizieren! Selbstverständlich können Sie bzw. Ihre Band kostenfrei eigenes Equipment mitbringen und nutzen.

Feuertisch

Bei Einbruch der Dunkelheit erhellen die Feuertische die Nacht und tauchen den Burghof in heimeliges Licht. Sie bilden einen beliebten Treffpunkt in lauen Sommernächten nicht nur für Raucher.

Servicepauschale pro Feuertisch inkl. Holz € 95,80
Sollte es am Tag Ihrer Feier leider regnen, so werden bestellte Feuertische nicht in Betrieb genommen und natürlich auch nicht verrechnet.

Stimmungsvolle Dekoration

Confetti ist auf der Burg nicht gestattet (Reinigungsproblematik in Fugen und Ritzen). Alternativ empfehlen wir Seifenblasen, größere Blumenblätter oder Luftballons, wenn Sie für Ihre Feier etwas Besonderes möchten.
Bitte beachten Sie, dass in Österreich Himmelslaternen gesetzlich verboten sind.

Für die Dekoration des Burghofes bieten sich Fackeln, Lampions, Kerzen usw. an. Wir erinnern daran, dass Kerzen nur in dafür vorgesehenen Gefäßen verwendet werden dürfen bzw. dass offenes Feuer (wie Fackeln) immer ein Anziehungspunkt für Kinder darstellt.

Keramik / Gastgeschenke

Individuell und einzigartig! So sind die Gegenstände, die unsere Burgkeramikerin, deren Werke überall in der Burg zu bewundern sind, speziell für Ihren besonderen Tag anfertigen kann. Ob Pokale oder Tonkrüge, ob Namensschilder für die Tafel – Melanie Hell fertigt nach Ihren Wünschen kleine Kunstwerke für Sie oder auch als Gastgeschenke für Ihre Gäste.
Melanie Hell: plankensteinkeramik@gmail.com

Parkplätze

Parken ist nach Verfügbarkeit im Äußeren Burghof, vor der Burg bzw. auf unserem ca. 5 Gehminuten entfernten Parkplatz für ca. 300 Autos möglich.
Ebenfalls bitten wir Sie, Ihre Gäste in Ihrem eigenen Sinne auf platzsparendes Parken aufmerksam zu machen.

Feuerwerk und tolle Effekte

Unsere Partnerfirmen erstellen auf Wunsch gerne ein Angebot und zaubern Ihnen die Sterne in den Himmel!

http://www.pinto-feuerwerke.at/index.php?id=7
http://www.star-vision.at/de/

Fliegende Herzen aus Schaum oder die Flying Box http://www.flockart.at/
Ballondekoration – absolut einmalig! http://www.ballondeko.at/

Feuershow

Gelungene Einlagen, die Groß und Klein in Erstaunen versetzen und alle begeistern, sind spektakuläre Feuershows mit atemberaubenden Figuren.

http://www.feuershow-daidalos.at/
http://www.fenfire.at/

Fotografen:

Vielleicht möchten Sie gerne bleibende Erinnerungen eines professionellen Fotografen von Ihrer Feierlichkeit haben? Selbstverständlich können Sie Ihren Lieblingsfotografen zu uns mitbringen. Sollten Sie noch eine Empfehlung brauchen, hier die Kontaktdaten von Fotografen mit denen wir schon oft zusammengearbeitet und wunderbare Bilder erhalten haben:

Ewald Fohringer & Doris
Fröhlich-Fohringer
Fotostudio Mank
www.fotostudiomank.at
0664 / 1579909
fotostudio-mank@gmx.at

Geschäftsbedingungen

T: 02755 7254
M:0699 145 000 11
E: office@burgplankenstein.at

Burg Plankenstein

Plankenstein 1
3242 Texing
www.burgplankenstein.at

Sie finden nachstehend allgemeine Bedingungen für Veranstaltungen (Bankettvereinbarungen) auf BURG PLANKENSTEIN, die Vertragsbestandteile des von Ihnen (in Folge „Veranstalter“ genannt) erteilten Auftrages sind. Der Veranstalter unterwirft sich diesen Bedingungen sowie allen einschlägigen gewerberechtlichen oder sonstigen Vorschriften und übernimmt durch seine Unterschrift die Haftung für deren Einhaltung. Der Veranstalter hält das Hotel für sämtliche Schäden, insbesondere Verwaltungsstrafen, die aus der Nichteinhaltung der gewerberechtlichen und sonstigen Vorschriften, insbesondere aus der Nichtabführung von Abgaben herrühren, schad- und klaglos.

1. GARANTIE DER TEILNEHMENDEN PERSONENZAHL

Der Veranstalter nimmt zur Kenntnis, dass die Burg bei Veranstaltung, bei denen Speisen serviert werden sollen, bis spätestens 7 Arbeitstage vor der Veranstaltung die genaue Angabe der teilnehmenden Personen und die Speisenauswahl benötigt. Geringfügige Änderungen sind noch bis 3 Arbeitstage vor der Veranstaltung möglich. Diese Zahl gilt als garantierte Mindestzahl und wird dem Veranstalter von Burg Plankenstein in Rechnung gestellt. Zusätzliche Personen am Tag der Feier sind nur begrenzt möglich (hier bitten wir zB die Logistik bei Tischordnung, Nächtigung usw. zu beachten) und werden zu 100% verrechnet.

2. STORNIERUNG VON VERANSTALTUNGEN

Bei einer Stornierung bis zu 6 Monaten vor dem Veranstaltungstermin beträgt die Stornogebühr 60% vom gesamten Buchungspreis. Erfolgt eine Stornierung in den letzten 6 Monaten vor dem festgesetzten Termin werden 90% des gesamten gebuchten Umsatzes in Rechnung gestellt, in den letzten 2 Monaten werden 100% des gesamten gebuchten Umsatzes verrechnet.

3. PREISE

Unsere angebotenen Preise verstehen sich in Euro und soweit im Einzelnen nichts Abweichendes geregelt ist, inklusive aller Steuern, Abgaben und Bedienung. Gültig bis auf Widerruf. Wir verweisen auf die jeweils gültige Preisliste (Änderungen vorbehalten).

4. GETRÄNKEABRECHNUNG

Falls keine andere Vereinbarung getroffen wurde, werden die Getränke gemäß dem tatsächlichen Verbrauch in Rechnung gestellt. Der Auftraggeber unterwirft sich der Bezifferung durch die Burg.

5. VOM VERANSTALTER MITGEBRACHTE SPEISEN UND GETRÄNKE

Das Mitbringen von Speisen und Getränke ist grundsätzlich nicht gestattet. Im Ausnahmefall bedarf es einer ausdrücklichen Genehmigung durch die Burg. Von Seiten der Burg kann dafür ein Pauschalbetrag (Stoppelgeld) verrechnet werden.

6. PERSONALKOSTEN

Kellnerstunde wird ab 01:00 pro Kellner / pro Stunde in der Höhe von €67,90 in Rechnung gestellt.

Sind für Veranstaltungen technische Arbeiten von Fremdfirmen erforderlich, so werden die entstehenden Kosten dem Veranstalter zum Selbstkostenpreis zuzüglich 15% Manipulationsgebühr weiterverrechnet. Die Fremdfirma darf nur mit Genehmigung der Burg Arbeiten bzw. Änderungen am Hoteleigentum vornehmen.

Entstehen aufgrund von Wünschen des Veranstalters höhere Kosten bei Aufbauarbeiten für die Veranstaltung, so werden diese von der Burg dem Veranstalter mit € 46,80 pro Stunde und Mitarbeiter verrechnet.

7. Wertsachen

Wertsachen wie Maschinen, Musikinstrumente, Bilder, Bargeld, Ausstellungsgegenstände usw., welche(s) von den Teilnehmern der Veranstaltung eingebracht werden / wird, unterliegen / unterliegt keinesfalls der Haftung des Hotels.

8. DEKORATION

Der Veranstalter ist verpflichtet, die beabsichtigte Installation von Dekorationsmaterial oder sonstigen Gegenständen der Burg mitzuteilen und im Vorfeld die Bewilligung einzuholen. Die Veranstaltungsräume dürfen nicht beschädigt werden. Die Anbringung muss durch Fachpersonal durchgeführt werden und es müssen alle feuerpolizeilichen Bestimmungen beachtet werden. Sämtliche mit der Herstellung und dem Abbau verbundenen Kosten gehen zu Lasten des Veranstalters.

9. REINIGUNGSKOSTEN

Die Reinigung der Räumlichkeiten ist durch die Servicepauschale abgegolten. Das Streuen von Konfetti und Reis ist nur am Freigelände, nicht aber in den Sälen oder im Hof der Burg erlaubt. Die Burg behält sich aber vor, im Falle außergewöhnlicher und starker Verschmutzung eine zusätzliche Reinigungspauschale dem Veranstalter in Rechnung zu stellen.

10. RÄUMLICHKEITEN

Die gebuchten und vertraglich fixierten Räumlichkeiten stehen dem Veranstalter am Tag der Veranstaltung zur vereinbarten Zeit zur Verfügung. Die Nutzung zusätzlicher Räumlichkeiten einen Tag vor bzw. am Tag der Veranstaltung ohne vorliegende Vereinbarung ist nur nach Verfügbarkeit möglich und mit der Burg abzusprechen. Die Räumung der Säle muss zeitnah am Folgetag (je nach Buchung) erfolgen, da die Räumlichkeiten für nachfolgende Veranstaltungen geräumt sein müssen.

9. HAFTUNG

Für Beschädigungen, die durch Gäste, Mitarbeiter oder Beauftragte des Veranstalters verursacht werden, haftet dieser selbst und hat diese der Burg voll zu ersetzen. Gegebenenfalls wird die Burg den Abschluss geeigneter Versicherungen vom Veranstalter verlangen. Sämtliche Haftung durch die Burg für eingebrachte Gegenstände oder Personen wird ausgeschlossen.

10. KÜNDIGUNG DURCH DAS HOTEL

Die Burg ist berechtigt, jederzeit und ohne Angabe von Gründen das Vertragsverhältnis zu beenden, wenn:
a) die Veranstaltung den reibungslosen Geschäftsbetrieb gefährdet
b) der Ruf sowie die Sicherheit der Burg gefährdet sind
c) im Falle höherer Gewalt.
Keinesfalls ist der Veranstalter zur Geltendmachung von Schadenersatzansprüchen gegenüber der Burg berechtigt.

11. TERMINFIXIERUNG

Es werden keine Optionen vergeben. Der Veranstalter, der sich zuerst für unser Haus als Veranstaltungsort entscheidet, bestätigt dies schriftlich im Vertrag und fixiert dann endgültig mit einer Anzahlung.
Die Anzahlung in Höhe von 30% des zu erwartenden Gesamtumsatzes ist bei Vertragsunterzeichnung zu leisten. Eine Rechnung an die vom Veranstalter genannte Anschrift wird versendet. Ohne geleistete Anzahlung gilt ein Termin als nicht fixiert und kann von der Burg anderweitig vergeben werden.

12. NÄCHTIGUNG

Nächtigungen unterliegen unseren HotelAGBs.

13. RECHNUNGSLEGUNG

Die Rechnung wird zum Tag der Veranstaltung ausgestellt. Rechnungen sind nach Erhalt ohne Abzüge prompt zahlbar.

14. GERICHTSSTAND/ DRUCKFEHLER/ÄNDERUNGEN

Als Gerichtsstand ist Wien vereinbart.
Druckfehler und Preisänderungen vorbehalten.

Kontakt

Burg Plankenstein

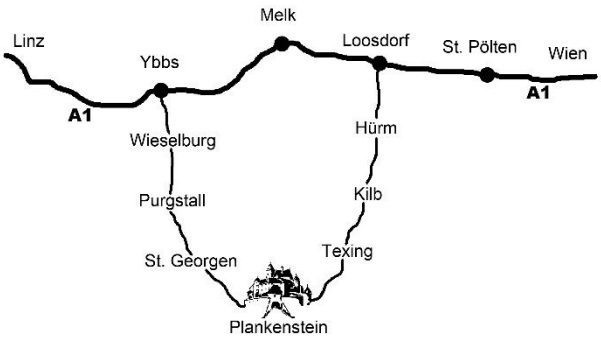

Theresa Schirz
Eventmanagerin

Plankenstein 1
3242 Texing

T 02755 / 7254
H 0699 / 145 000 11
E office@burgplankenstein.at

Koordinaten für Piloten:
WGS 84 15°16.714‘ Ost, 48° 1494’ Nord, SL 649m

Burg Plankenstein mit ihrem wunderbaren Burghotel und dem Restaurant „Burgtaverne“ hat ganzjährig für Sie geöffnet!

Bei den Angebotspreisen handelt es sich um die derzeit gültigen Preise. Die Verrechnung erfolgt jedoch nach den Preisen die zum Zeitpunkt der Veranstaltung gültig sind.

Eine Preisbindung findet nur statt, wenn innerhalb von 14 Tagen eine Anzahlung von 80% erfolgt.

Wir freuen uns auf Ihren Besuch!